2022年12月31日時点

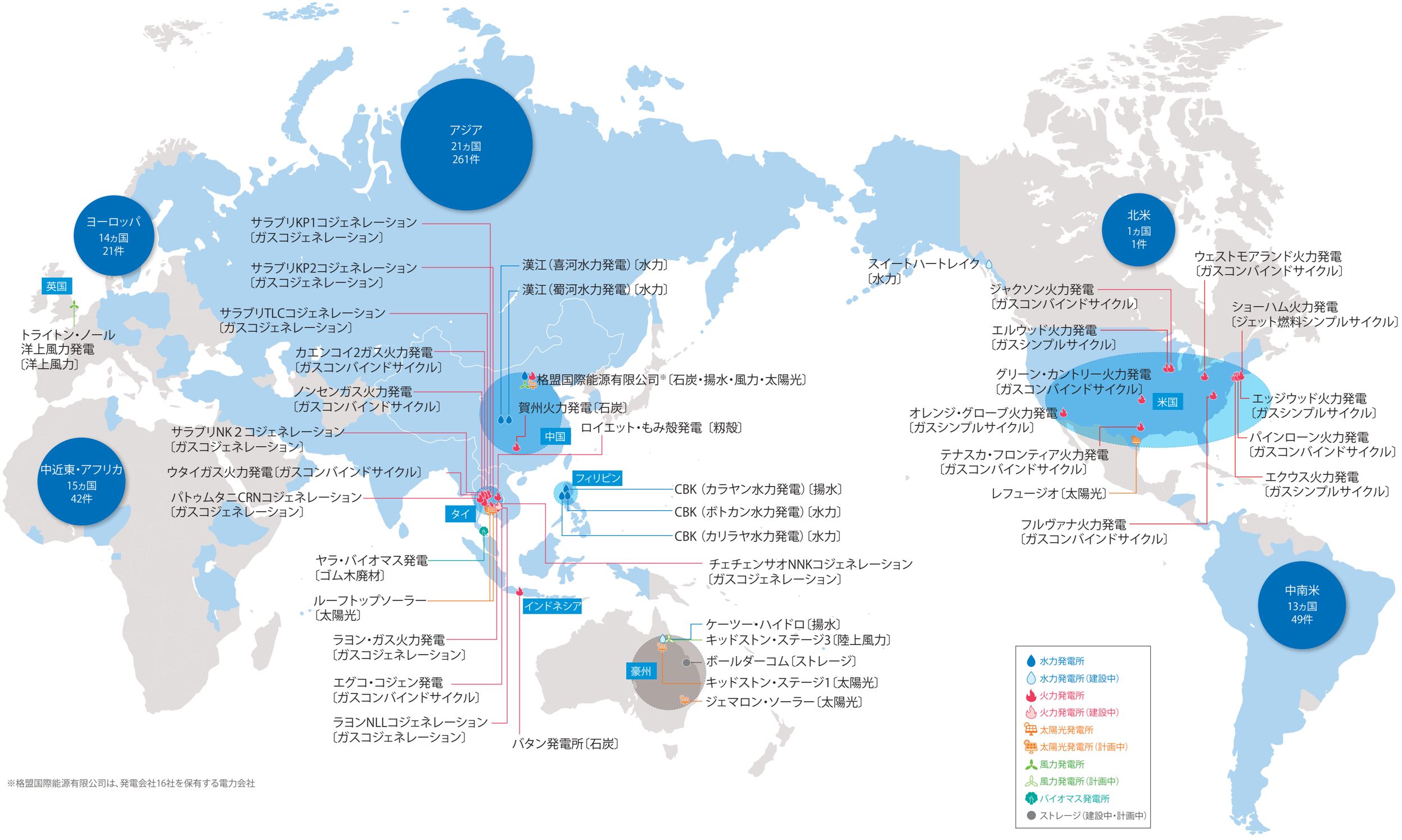

※格盟国際能源有限公司は、発電会社16社を保有する電力会社